

Kystsikringsgruppen Tannisbugt

Bilag til referat fra Grundejerforeningen Sandklittens Generalforsamlingen 2024

Hvem er vi?

Grundejerforeninger i Tannisbugt

Erhvervsorganisationer

Kystsikringslav Gl. Skagen



Hvad vil vi?

Vi vil have bypass
af det sand, som
Hirtshals Havn
blokerer for

Vi vil ikke
forhindre
havneudvidelsen

7.200 år før nu

Råbjerg Ø



I dag



NIRÁS

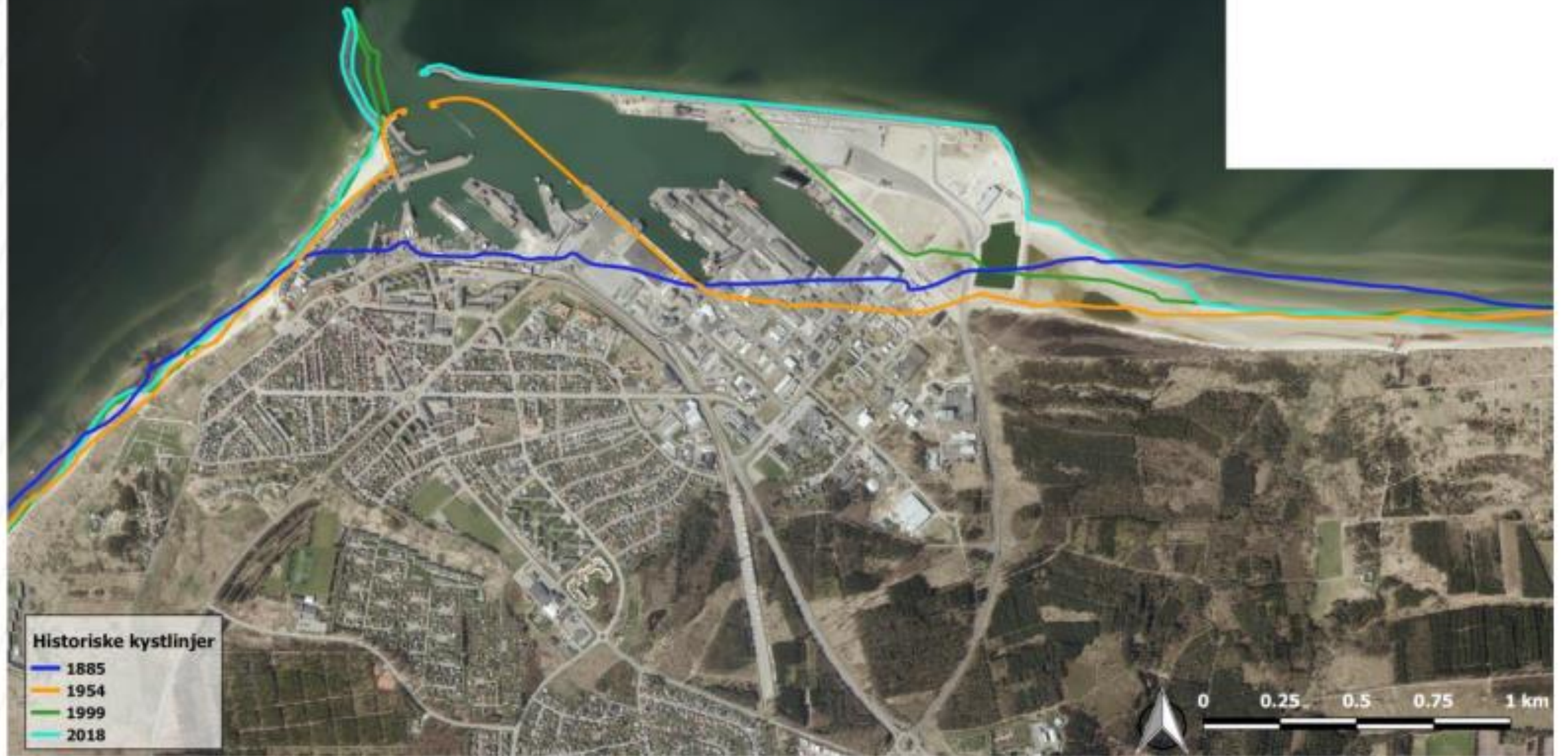

Hirtshals Havn ver. 2.0

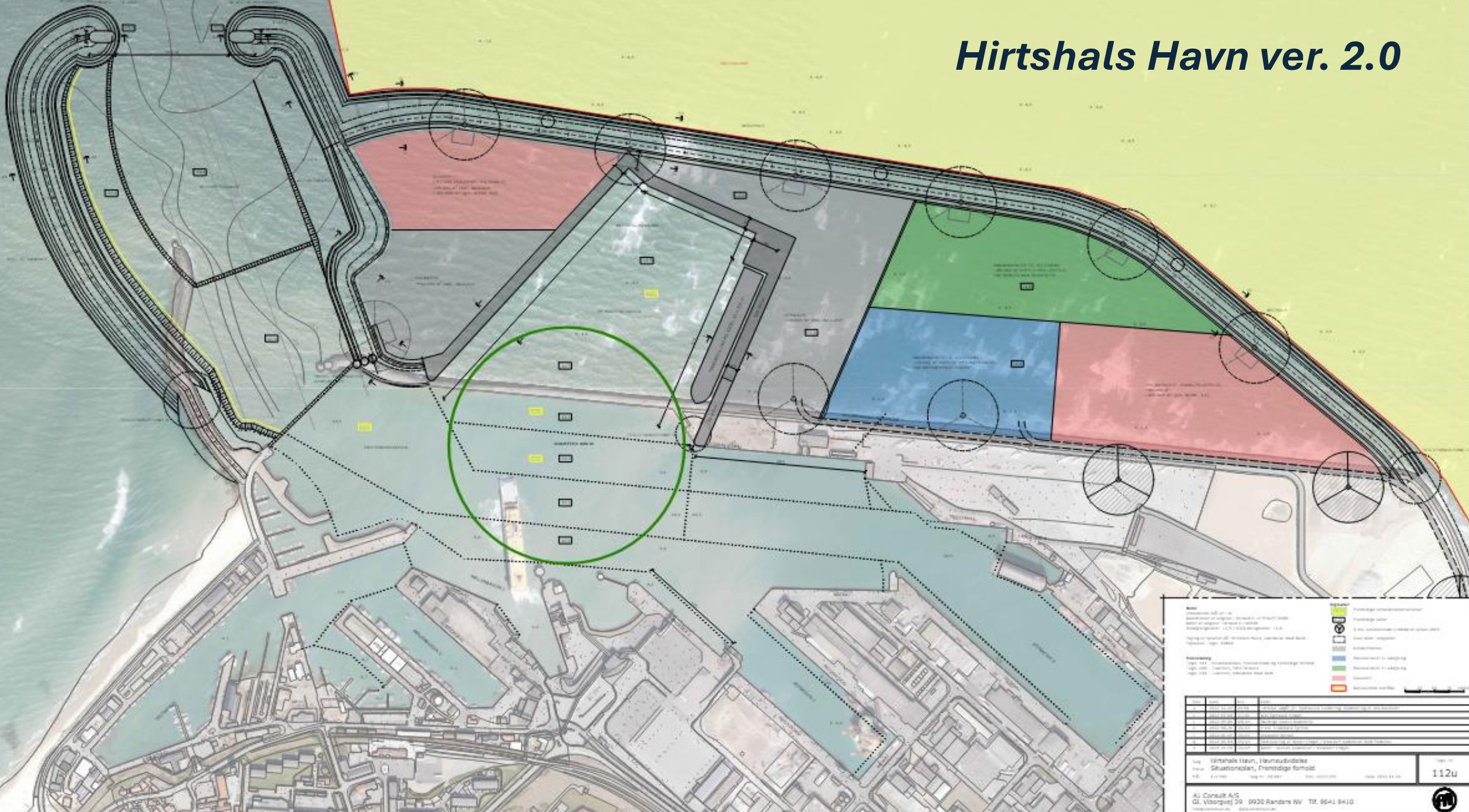

Legende

- Grøn: Fremtidig udsigtsområde
- Blå: Fremtidig land
- Rød: Fremtidig havbunden
- Grå: Fremtidig havbunden
- Blå: Fremtidig havbunden
- Rød: Fremtidig havbunden
- Grøn: Fremtidig havbunden
- Blå: Fremtidig havbunden
- Rød: Fremtidig havbunden
- Grå: Fremtidig havbunden

Navn	Adresse	Postnr.	Telefon	E-mail
År Consult A/S	Gl. Viborgvej 39	9920 Randers NV	Tlf. 9641 8410	År@arconsult.dk

112u

Hvor meget sand blokerer havnen for?

Perioden 2011-2023

• Oprensset total	4.987.941 m ³
• Heraf sejlet vestpå	1.214.409 m ³
• Lagt i depot (Havnebyggeri m.m.)	1.100.000 m ³
• Klappet	1.250.240 m ³
• Bypass	1.423.292 m ³
• <i>Bypass gennemsnitlig pr. år 109.484 m³</i>	

- Jf. Rambøll 2023 standser havnen 350.000 m³ pr. år.
(I ovennævnte periode er det ca. 384.000 m³/år. Dertil kommer ca. 30.000 m³/år fra landsiden)

Dermed har Tannisbugten i perioden haft et årligt underskud på ca. 240.500 m³ excl. det fra landsiden.

- Jf. Rambøll 2023 vil den planlagte havneudvidelse medføre et yderligere tab de næste 30 år på ca. 200.000 m³ pr. år.

Dermed tab pr. år **440.500 m³**

- Tab over 30 år **13.215.000 m³**

Hvordan forsøger vi at nå vores mål?

- **Screenere rapporter (ca. 12)/søger aktindsigt (>4.000 sider).**
- **Møder/dialog med eksperter, politikere og medier.**
 - *Kystdirektoratet.*
 - *Kommunen (politisk/administrativt).*
 - *Hirtshals Havn / VVM-redegørelsen.*
 - *Aalborg Universitet.*
- **Særlig fokus på:**
 - *Havneudvidelses processen.*
 - *Dispensation til bypass 2018-2028*

Nabohus - 1961



Kjul August 2008



220809/su

Kjul 2011-12

*Havudsigt!!
Ja, men måske lidt
overvældende!!*



Ja tak. Det vil vi gerne se udfør Kjul!



Den her var i Kjul her i februar

Vejret var lidt dårligt og tiden var ikke til at sejle vestpå



22.02.2024
88.000 m3

BRAGE R
just now

1.30 nm

